

Serviciul de vizite „Grüne Damen“



„Grüne Damen“, lucrând astăzi în spitalele la nivelul întregii țări, sunt persoane ce benevol, independent și pe propria răspundere îndeplinesc dorințele pacienților. Acestea își fac timp de discuții, rezolvă mici cumpărături și vă stau

la dispoziție pentru alte ajutoare. Denumirea se referă la halatele verzi. Ajutorul ecumenic din spital include biserica și este inspirat din valorile creștine.

Puteți contacta „Grüne Damen“ telefonic la serviciul de îngrijire **0228-5306-260**.

Consiliere privind alimentația

Pentru mulți oameni, cancerul este prilej de neînțelegeri pe tema alimentației.

În cadrul unei consilieri individuale, experții noștri în alimentație se ocupă de hrana pacienților pe durata spitalizării. De asemenea, puteți pune întrebări și după internare.



Pentru mai multe informații luați legătura cu secțiunile, prin centrala **0228-5306-0**.

Acces internet WLAN

În cadrul spitalizării, pacienții au acces la internet. Datele de acces sunt disponibile la internare. După înregistrarea de succes prin „Hotspot“ pot fi trimise și primite în orice moment e-mailuri.



Pentru întrebări, vă puteți adresa centralei **0228-5306-0**.

Clinica MediClin Robert Janker

Villenstraße 8
53129 Bonn
Telefon: 0228-5306-0
Telefax: 0228-5306-123
E-Mail: info.robert-janker@mediclin.de

www.robert-janker-klinik.de

La MediClin Robert Janker Klinik se poate ajunge atât cu autobuzul A565 (ieșirea Bonn-Poppeldorf), A 562 (ieșirea Bonn-Bad-Godesberg), cât și cu tramvaiul (liniile 61 și 62) și cu autobuzul (liniile 612, 614 și 630). Există locuri de parcare în număr suficient.

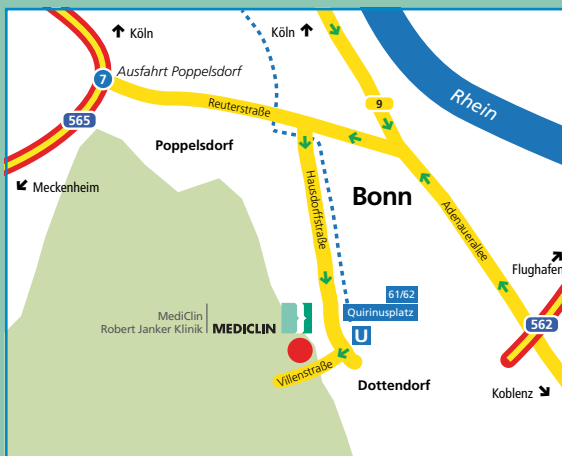

©MediClin, 09/2011, Satz und Layout SP Medienservice, Bonn

MediClin
Clinica Robert Janker



**Ofertă de servicii
pentru pacienți și rude**



Clinica MediClin Robert Janker

Bonn

Suntem aici pentru dumneavoastră:

- serviciu psihooncologic
- serviciu social
- îngrijire clinică
- serviciu de vizite „Doamne verzi”
- consiliere privind alimentația
- Acces internet WLAN

MediClin integrat



Prevenire/Acut/Reabilitare/Îngrijire



Consiliere psihooncologică

Consilierea și însoțirea psihooncologică sunt parte a conceptului de tratament interdisciplinar. Acesta susține pacientul și rudele acestuia în combaterea solicitărilor corporale și spirituale ce pot apărea din cauza cancerului.

Boala și tratamentul modifică deseori întreaga viață. Acestea pot duce la nesiguranță și temeri. Nimic nu pare de la sine-înțelese.

Întrebări și teme

- "Ce efecte are boala asupra mea, asupra familiei mele, asupra meseriei?"
- „Ce se va întâmpla de aici înainte?"
- "Cum pot să fac față acestei situații?"
- "Ce pot face eu, în calitate de rudă?"
- "Unde găsec suport?"

Pentru astfel de întrebări și altele pe care dvs. le puteți avea vă oferă spațiu serviciul psihologic. Pentru mulți oameni este de ajutor să poată vorbi despre ceea ce îi frământă, despre temerile, speranțele și experiențele lor.

În cadrul unor discuții individuale, în cuplu sau de familie, pacienții și rudele lor găsesc sprijin pentru a face față bolii, situațiilor de criză și pentru descărcare emoțională.

Pentru mai multe informații vă stă la dispoziție serviciul psihologic. Ne puteți contacta la numărul de telefon: **0228-5306-311**.



Serviciul social

Nesiguranța privind viitorul dvs. propriu, îngrijirea de către membrii familiei, precum și combaterea bolii și a efectelor sale viitoare pot suprasolicita procesul de vindecare.

Aici, Serviciul social servește ca și completare a tratamentului medical și de îngrijire: oferta noastră susține la clarificarea situației individuale a vieții și însoțește consilierea și intermedierea suportului pentru combaterea bolii și însănătoșire. Nevoile rudelor vor fi incluse în îngrijirea individuală, cât mai bună, a persoanelor afectate.

În timpul spitalizării pacientului, serviciul social lucrează interdisciplinar cu medicii și personalul de îngrijire și se află și într-o legătură unită cu partenerii și instituțiile externe.

Consiliem și transmitem

- Măsuri de reabilitare (AHB)
- Măsuri de asigurare a îngrijirii
- Îngrijire ambulantă și spitalizare (de exemplu îngrijire la domiciliu, cămine și azile)
- Consiliere socio-medicală (de ex. certificate de handicap, nivel de îngrijire)

Pentru mai multe informații vă stă la dispoziție serviciul social. Ne puteți contacta la numărul de telefon: **0228-5306-234**.

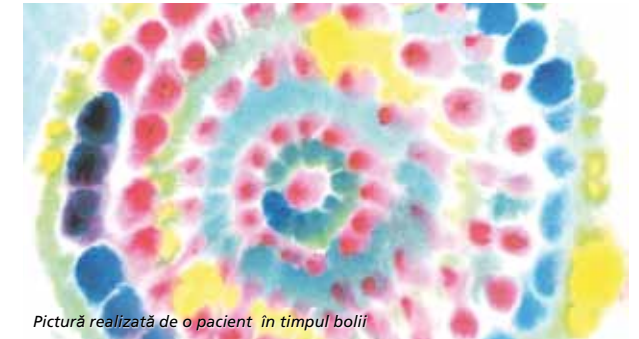

Pictură realizată de o pacient în timpul bolii

Îngrijirea sufletelor

„Salvați de puteri bune, așteptăm cu încredere ce va veni. Dumnezeu este cu noi și seara și dimineața și cu siguranță în fiecare nouă zi”.
(Dietrich Bonhoeffer)

Clinica este o lume individuală. Acomodarea cu acest mediu ciudat nu este ușoară pentru mulți pacienți. Poate pentru că gândurile se întorc mereu la boală. Își fac griji pentru viitor și posibil pentru rudele lor. Trăiesc durere și incertitudine. Teama și speranța, frica și respirația se schimbă cu fluxul și refluxul.

În aceste timpuri grele, pastorii spitalului vor să vă stea alături și vă roagă să le permiteți să vă însoțească prin discuții și consilier

Disponibilitate

Pastorii se află anumite ore pe săptămână în clinică. În caz de urgențe sunt disponibili la telefon. De asemenea, se pot face și programări.

Sf. Confesiune/Sf. Comuniune și miruirea bolnavilor

La cerere, se poate realiza Sf. Confesiune și Sf. Comuniune și miruirea bolnavilor.

Pastorii spitalului așteaptă cu nerăbdare să vă întâlnească!

Mai multe informații puteți obține telefonic prin centrală **0228-5306-0** sau direct la **0228-5306-236**.